



COMUNE DI SERSALE

- PROVINCIA DI CATANZARO -
REGIONE CALABRIA



LAVORI DI:
ADEGUAMENTO E MESSA IN SICUREZZA
SCUOLA MEDIA STATALE "G. BIANCO"

PROGETTO ESECUTIVO

Comune di Sersale:
Ing. Salvatore LOGOZZO
(Responsabile Unico del Procedimento)

Tecnico:
Ing. Antonio GIGLIOTTI
(Progettista e Direttore lavori)

TAV.	PE.AR.14	OGGETTO: Cronoprogramma delle lavorazioni di progetto	TIPO FILE			
			DWG	DOC	EXCEL	ALTRO
SCALA			<input type="checkbox"/>	<input checked="" type="checkbox"/>	<input type="checkbox"/>	<input type="checkbox"/>
REV.	DESCRIZIONE					DATA
0	emissione					Dicembre 2017
1						
2						
3						

TABELLA ANALITICA GANTT

Tabella Analitica Gantt

FASI DI LAVORO	Z	I	gg L	gg C	data Iniziale	data Finale
ALLESTIMENTO E SMOBILIZZO CANTIERE						
Realizzazione della recinzione e degli accessi al cantiere	1	E	1	1	05/09/2013	05/09/2013
Realizzazione di impianto elettrico del cantiere	1	E	2	2	05/09/2013	06/09/2013
Realizzazione di impianto idrico dei servizi igienico-assistenziali e sanitari del cantiere	1	E	2	2	05/09/2013	06/09/2013
Realizzazione di impianto di messa a terra del cantiere	1	E	1	1	06/09/2013	06/09/2013
Realizzazione di impianto di protezione da scariche atmosferiche del cantiere	1	E	1	1	06/09/2013	06/09/2013
Allestimento di depositi, zone per lo stoccaggio dei materiali e per gli impianti fissi	1	E	2	2	05/09/2013	06/09/2013
Smobilizzo del cantiere	1	E	1	1	03/03/2014	03/03/2014
REALIZZAZIONE PASSERELLA						
Rimozione di pavimento in ceramica	1	E	1	1	09/09/2013	09/09/2013
Scavo a sezione obbligata	1	E	1	1	09/09/2013	09/09/2013
Perforazioni per micropali	1	E	4	4	10/09/2013	13/09/2013
Posa ferri di armatura per micropali	1	E	1	1	13/09/2013	13/09/2013
Getto di calcestruzzo per micropali	1	E	1	1	16/09/2013	16/09/2013
Realizzazione della carpenteria per le strutture in fondazione	1	E	3	3	17/09/2013	19/09/2013
Lavorazione e posa ferri di armatura per le strutture in fondazione	1	E	3	3	17/09/2013	19/09/2013
Getto in calcestruzzo per le strutture in fondazione	1	E	1	1	20/09/2013	20/09/2013
Montaggio di strutture verticali in acciaio	1	E	3	3	12/11/2013	14/11/2013
Montaggio di strutture orizzontali in acciaio	1	E	2	4	15/11/2013	18/11/2013
Realizzazione della carpenteria di solaio in acciaio-calcestruzzo	1	E	4	4	19/11/2013	22/11/2013
Getto in calcestruzzo per completamento di solaio in acciaio-calcestruzzo	1	E	2	4	22/11/2013	25/11/2013
Impermeabilizzazione di coperture	1	E	2	2	26/11/2013	27/11/2013
Realizzazione di opere di lattoneria	1	E	2	2	28/11/2013	29/11/2013
Montaggio di serramenti esterni	1	E	3	3	02/12/2013	04/12/2013
Montaggio di porte per esterni	1	E	3	3	02/12/2013	04/12/2013
Tinteggiatura di superfici esterne	1	E	2	2	05/12/2013	06/12/2013
Formazione di massetto per pavimenti interni	1	E	2	2	09/12/2013	10/12/2013
Posa di pavimenti per interni	1	E	2	2	11/12/2013	12/12/2013
OPERE EDILI						
Demolizione di pareti divisorie	1	E	3	3	23/09/2013	25/09/2013
Realizzazione di tramezzature interne	1	E	3	5	26/09/2013	30/09/2013
Impianto elettrico ed adeguamenti	1	E	14	18	01/10/2013	18/10/2013
realizzazione di contropareti in cartongesso per compartimentazione antincendio	1	E	5	5	21/10/2013	25/10/2013
Realizzazione di controsoffitti per compartimentazione antincendio	1	E	4	4	28/10/2013	31/10/2013
Formazione intonaci interni (tradizionali)	1	E	5	5	21/10/2013	25/10/2013
Tinteggiatura di superfici interne	1	E	5	5	04/11/2013	08/11/2013
RIFACIMENTO BAGNI						
Demolizione di pareti divisorie	1	E	3	3	23/09/2013	25/09/2013
Rimozione di pavimenti interni	1	E	4	4	24/09/2013	27/09/2013

Tabella Analitica Gantt

Realizzazione di divisori interni	1	E	7	9	30/09/2013	08/10/2013
Adeguamento di impianto elettrico	1	E	4	4	07/10/2013	10/10/2013
Formazione intonaci interni (tradizionali)	1	E	4	6	11/10/2013	16/10/2013
Formazione di massetto per pavimenti interni	1	E	3	5	17/10/2013	21/10/2013
Posa di pavimenti per interni	1	E	6	8	21/10/2013	28/10/2013
Posa di rivestimenti interni	1	E	5	8	28/10/2013	04/11/2013
Tinteggiatura di superfici interne	1	E	4	4	04/11/2013	07/11/2013
Adeguamento impianto idrico e di scarico e montaggio pezzi sanitari	1	E	2	4	08/11/2013	11/11/2013
SOSTITUZIONE DI INFISSI ESTERNI ED INTERNI						
Rimozione di serramenti esterni	1	E	8	12	13/12/2013	24/12/2013
Rimozione di serramenti interni	1	E	8	12	13/12/2013	24/12/2013
Montaggio di serramenti esterni	1	E	6	12	20/12/2013	31/12/2013
Montaggio di porte per esterni	1	E	6	12	20/12/2013	31/12/2013
Montaggio di porte interne	1	E	6	9	02/01/2014	10/01/2014
Ripresa di intonaci interni	1	E	12	22	20/12/2013	10/01/2014
ADEGUAMENTO IMPIANTO ELETTRICO						
Realizzazione di impianto elettrico	1	E	9	11	07/01/2014	17/01/2014
ADEGUAMENTO IMPIANTO ANTINCENDIO						
Posa della cisterna per impianto antincendio	1	E	11	15	20/01/2014	03/02/2014
Realizzazione della rete idrica e degli attacchi per impianto antincendio	1	E	11	15	20/01/2014	03/02/2014
Realizzazione della rete e dei sistemi di controllo per impianto antincendio	1	E	3	3	03/02/2014	05/02/2014
ADEGUAMENTO AREA ESTERNA						
Rimozione di pavimento in ceramica	1	E	7	9	03/02/2014	11/02/2014
Realizzazione di impianto elettrico	1	E	5	5	10/02/2014	14/02/2014
Realizzazione della rete di distribuzione acque bianche	1	E	4	4	11/02/2014	14/02/2014
Formazione di massetto per pavimentazioni esterne	1	E	5	5	17/02/2014	21/02/2014
Realizzazione di pavimentazione industriale a spolvero	1	E	5	5	24/02/2014	28/02/2014

LEGENDA:

Z = ZONA

Elenco delle Zone attribuite alle Fasi del Programma Lavori:

1) = ZONA UNICA

I = IMPRESA

Elenco delle Imprese presenti nel Programma Lavori:

1) =

E <Nessuna impresa definita>

gg C = DURATA, espressa in giorni naturali e consecutivi, per lo svolgimento della Fase di Lavoro

gg L = DURATA, espressa in giorni lavorativi, per lo svolgimento della Fase di Lavoro

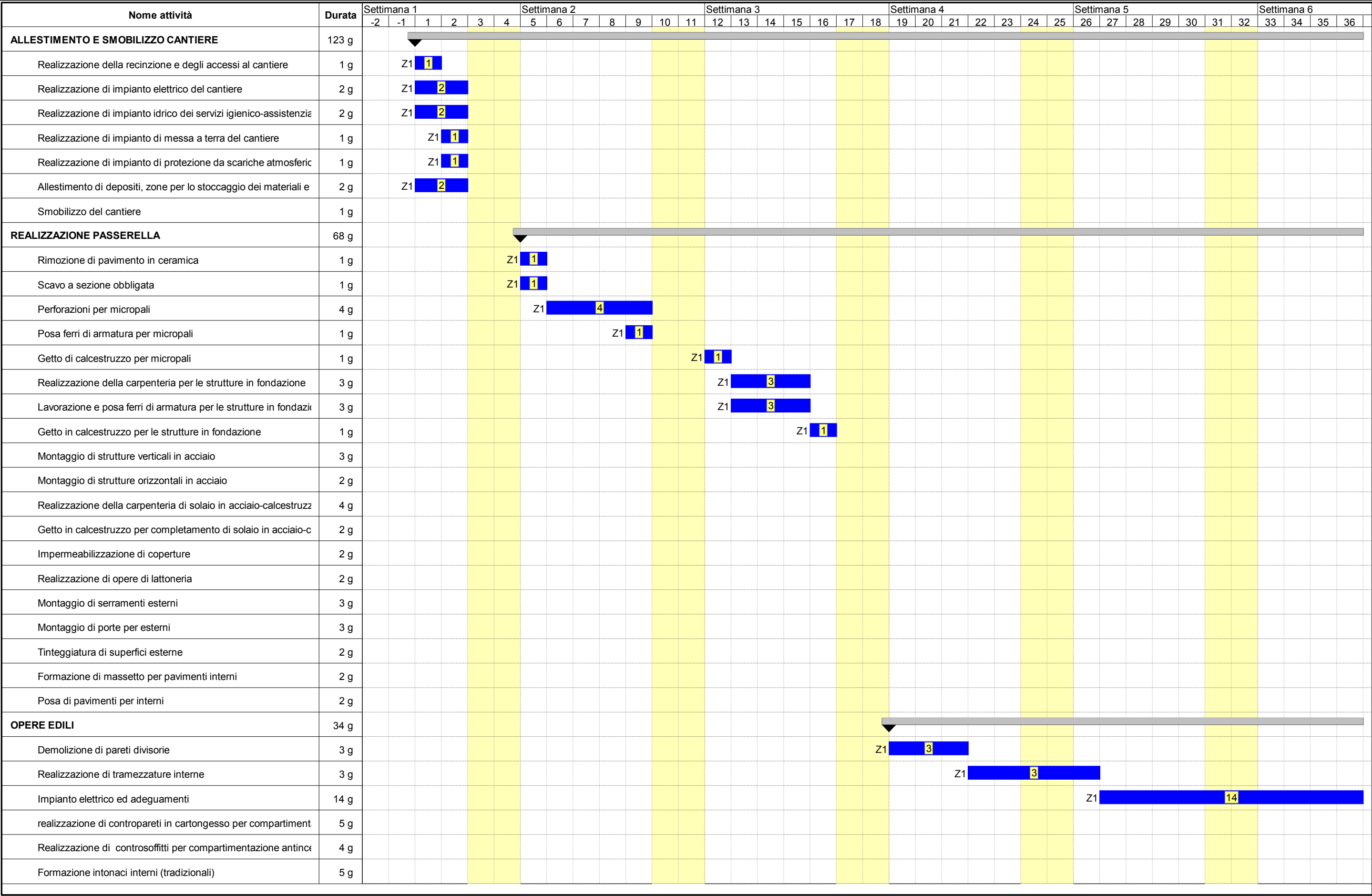

Nome attività	Durata	Settimana 1						Settimana 2						Settimana 3						Settimana 4						Settimana 5						Settimana 6						
		-2	-1	1	2	3	4	5	6	7	8	9	10	11	12	13	14	15	16	17	18	19	20	21	22	23	24	25	26	27	28	29	30	31	32	33	34	35
Tinteggiatura di superfici interne	5 g																																					
RIFACIMENTO BAGNI	35 g																																					
Demolizione di pareti divisorie	3 g																				Z1																	
Rimozione di pavimenti interni	4 g																				Z1																	
Realizzazione di divisori interni	7 g																										Z1											
Adeguamento di impianto elettrico	4 g																																		Z1			
Formazione intonaci interni (tradizionali)	4 g																																				Z1	
Formazione di massetto per pavimenti interni	3 g																																					
Posa di pavimenti per interni	6 g																																					
Posa di rivestimenti interni	5 g																																					
Tinteggiatura di superfici interne	4 g																																					
Adeguamento impianto idrico e di scarico e montaggio pezzi s	2 g																																					
SOSTITUZIONE DI INFISSI ESTERNI ED INTERNI	17 g																																					
Rimozione di serramenti esterni	8 g																																					
Rimozione di serramenti interni	8 g																																					
Montaggio di serramenti esterni	6 g																																					
Montaggio di porte per esterni	6 g																																					
Montaggio di porte interne	6 g																																					
Ripresa di intonaci interni	12 g																																					
ADEGUAMENTO IMPIANTO ELETTRICO	9 g																																					
Realizzazione di impianto elettrico	9 g																																					
ADEGUAMENTO IMPIANTO ANTINCENDIO	13 g																																					
Posa della cisterna per impianto antincendio	11 g																																					
Realizzazione della rete idrica e degli attacchi per impianto an	11 g																																					
Realizzazione della rete e dei sistemi di controllo per impianto	3 g																																					
ADEGUAMENTO AREA ESTERNA	20 g																																					
Rimozione di pavimento in ceramica	7 g																																					
Realizzazione di impianto elettrico	5 g																																					
Realizzazione della rete di distribuzione acque bianche	4 g																																					
Formazione di massetto per pavimentazioni esterne	5 g																																					
Realizzazione di pavimentazione industriale a spolvero	5 g																																					
LEGENDA Zona:																																						
Z1 = ZONA UNICA																																						

